

Estrategias Técnico Administrativas orientadas a solucionar Problemas de Desabastecimiento en las Unidades Operativas

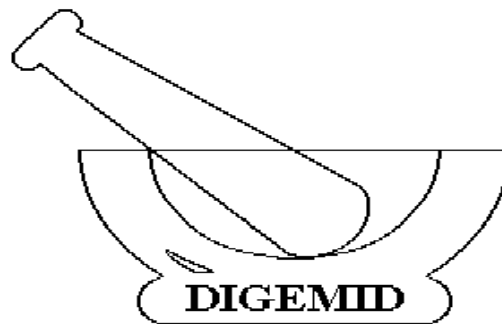

DIGEMID-MINSA
Enero 2007

Flujograma de decisión

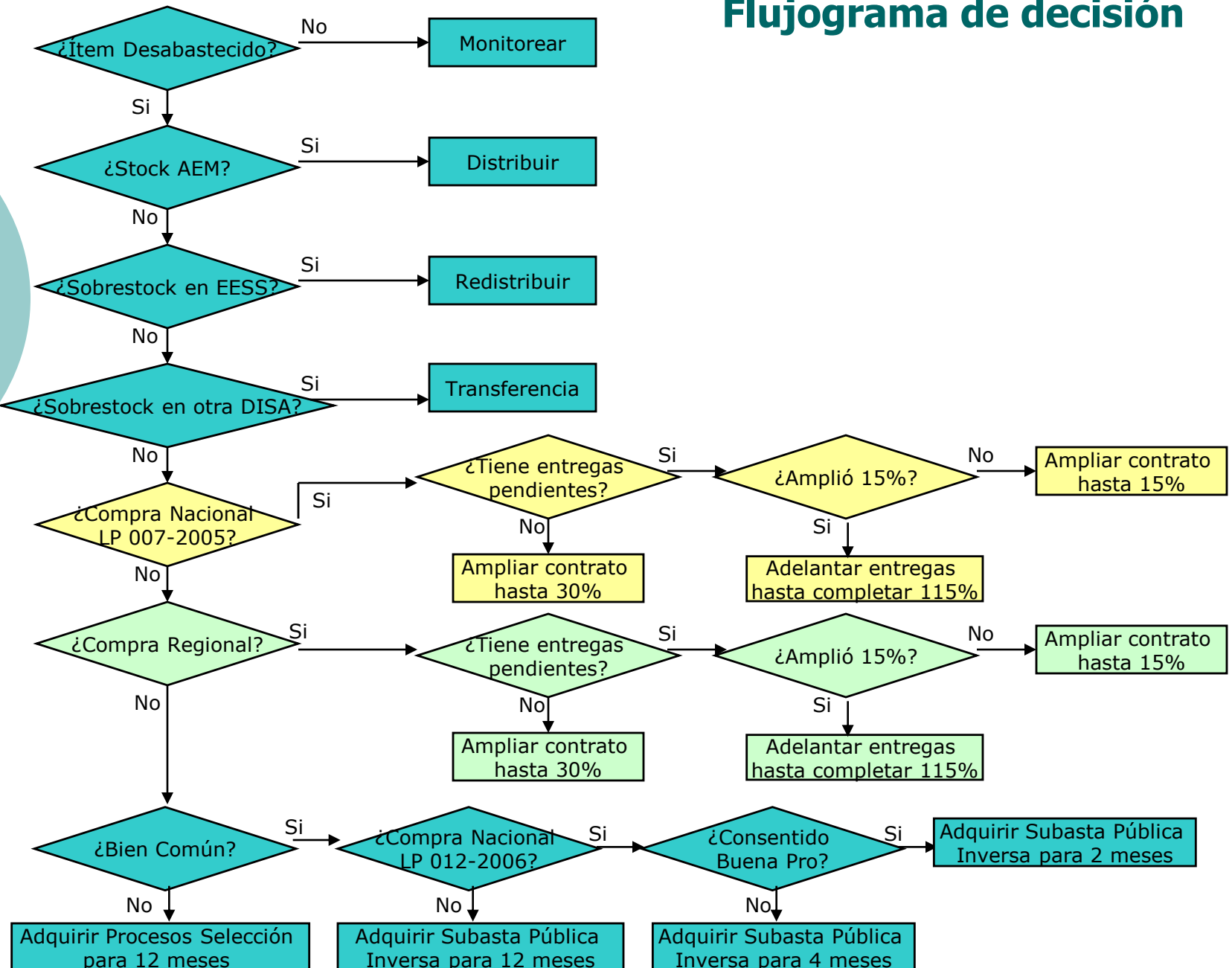



**LICITACION PUBLICA N° 012-2006-
SUBASTA PUBLICA INVERSA**

**PLAZOS PARA LA EMISION DE LA ORDEN
DE COMPRA**

Emisión de O/C- Primera Entrega Entrega Normal

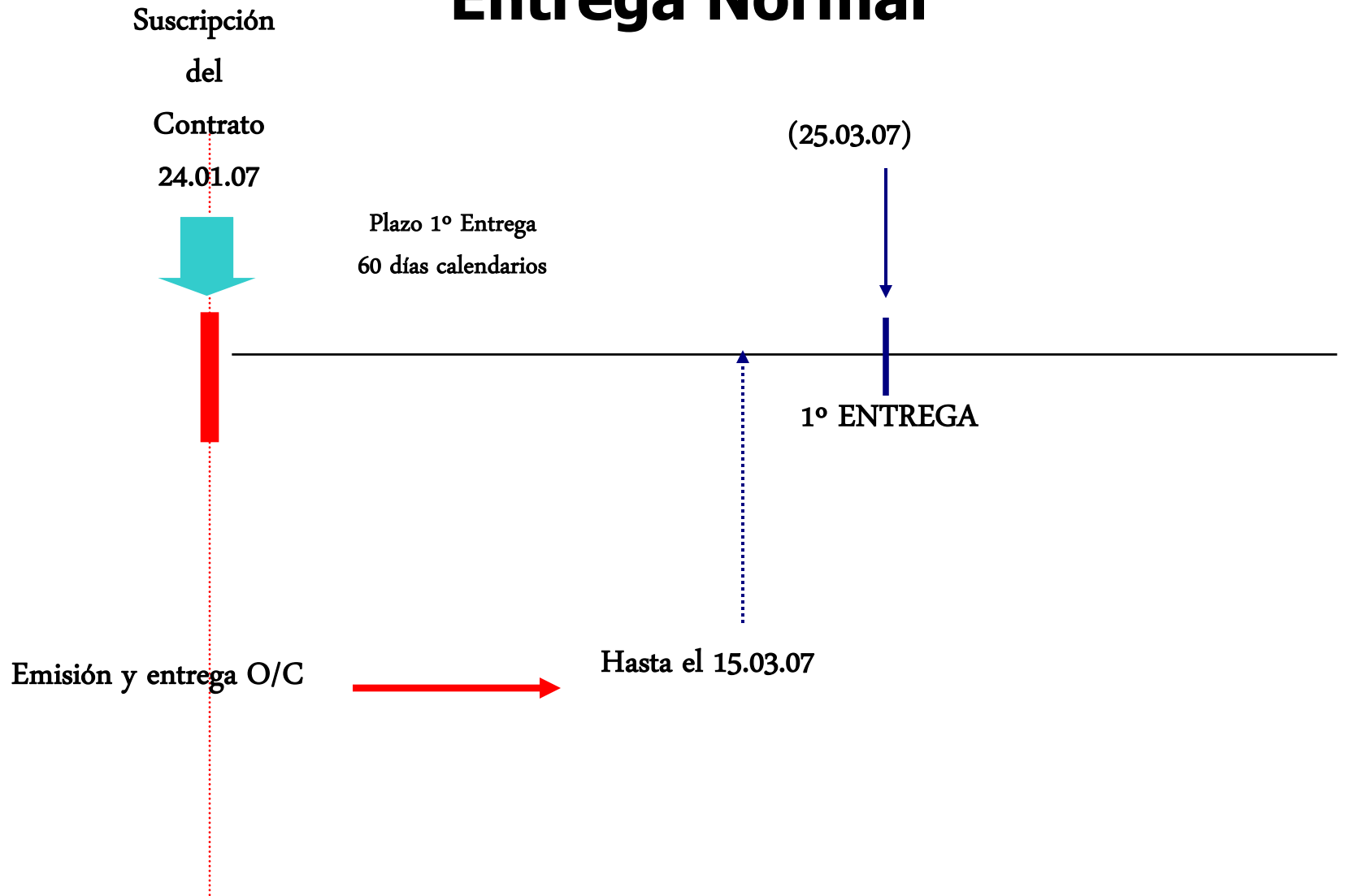

Emisión de O/C – Entregas sucesivas

Emisión y Recepción de la Orden de Compra
por el proveedor en cualquier día del mes

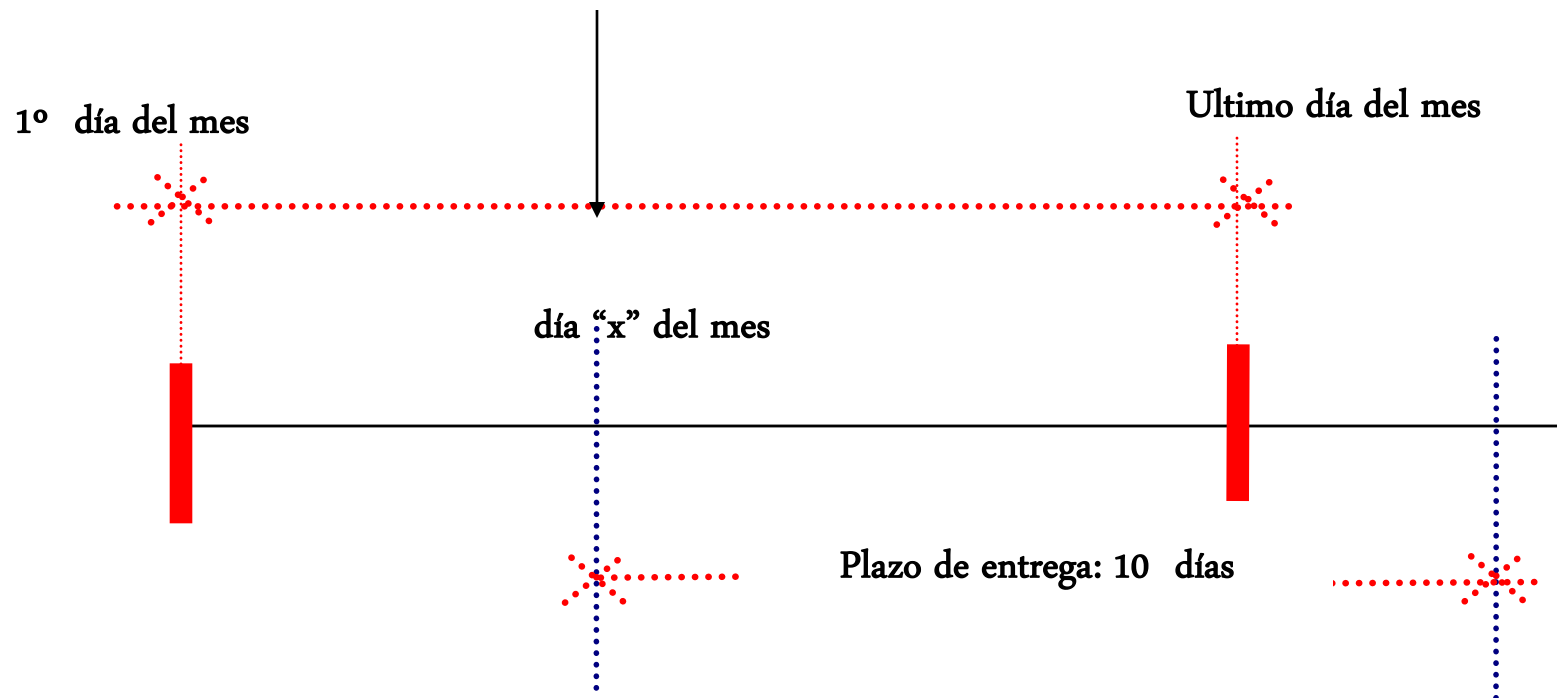

Emision de O/C- Atrasada Primera Entrega

Suscripción
del
Contrato
24.01.07

Fecha de Entrega : 25.03.07

60 días calendarios

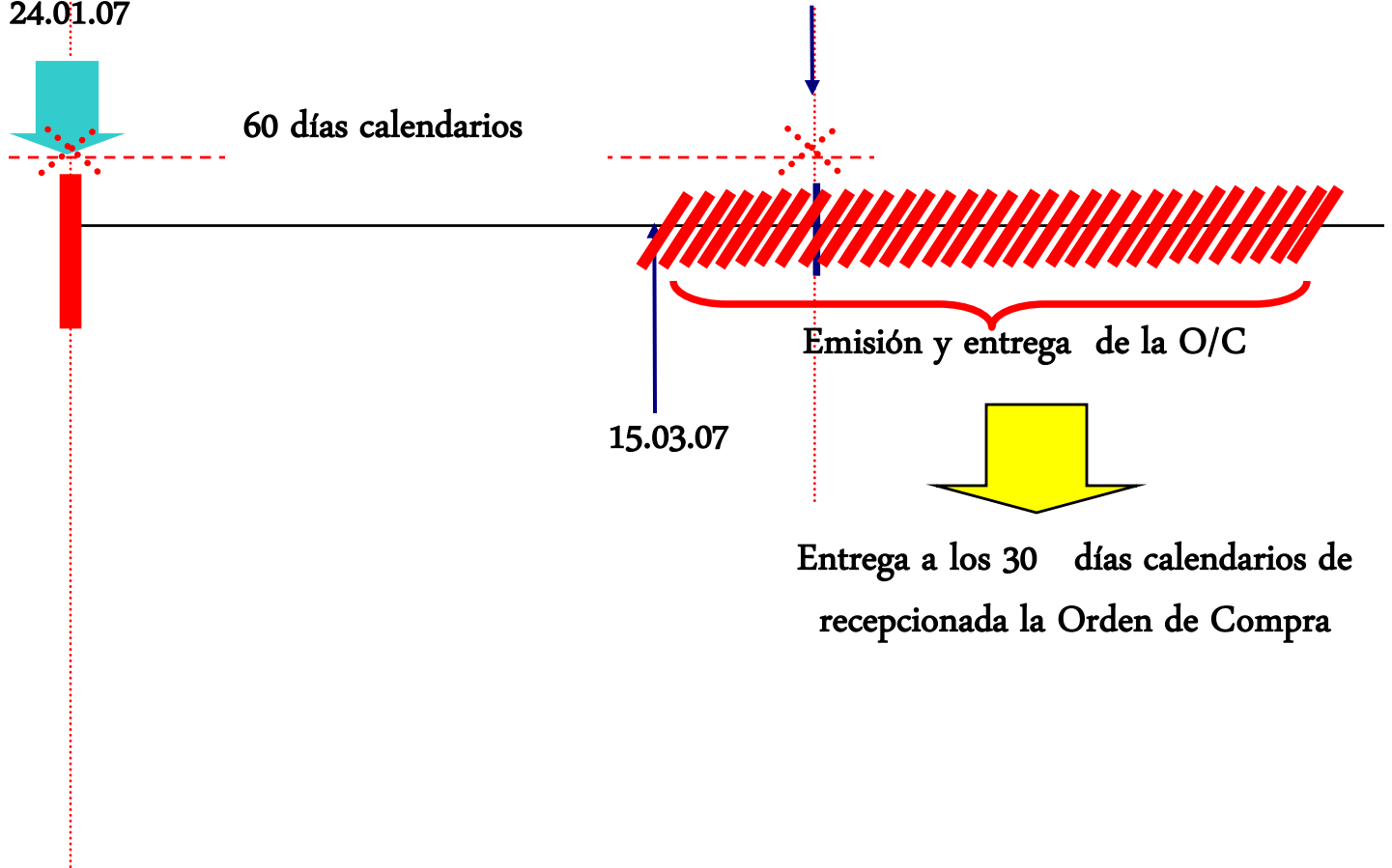

Emisión y entrega de la O/C

Entrega a los 30 días calendarios de
recepcionada la Orden de Compra

Emision de O/C – Atrasada

Entregas sucesivas

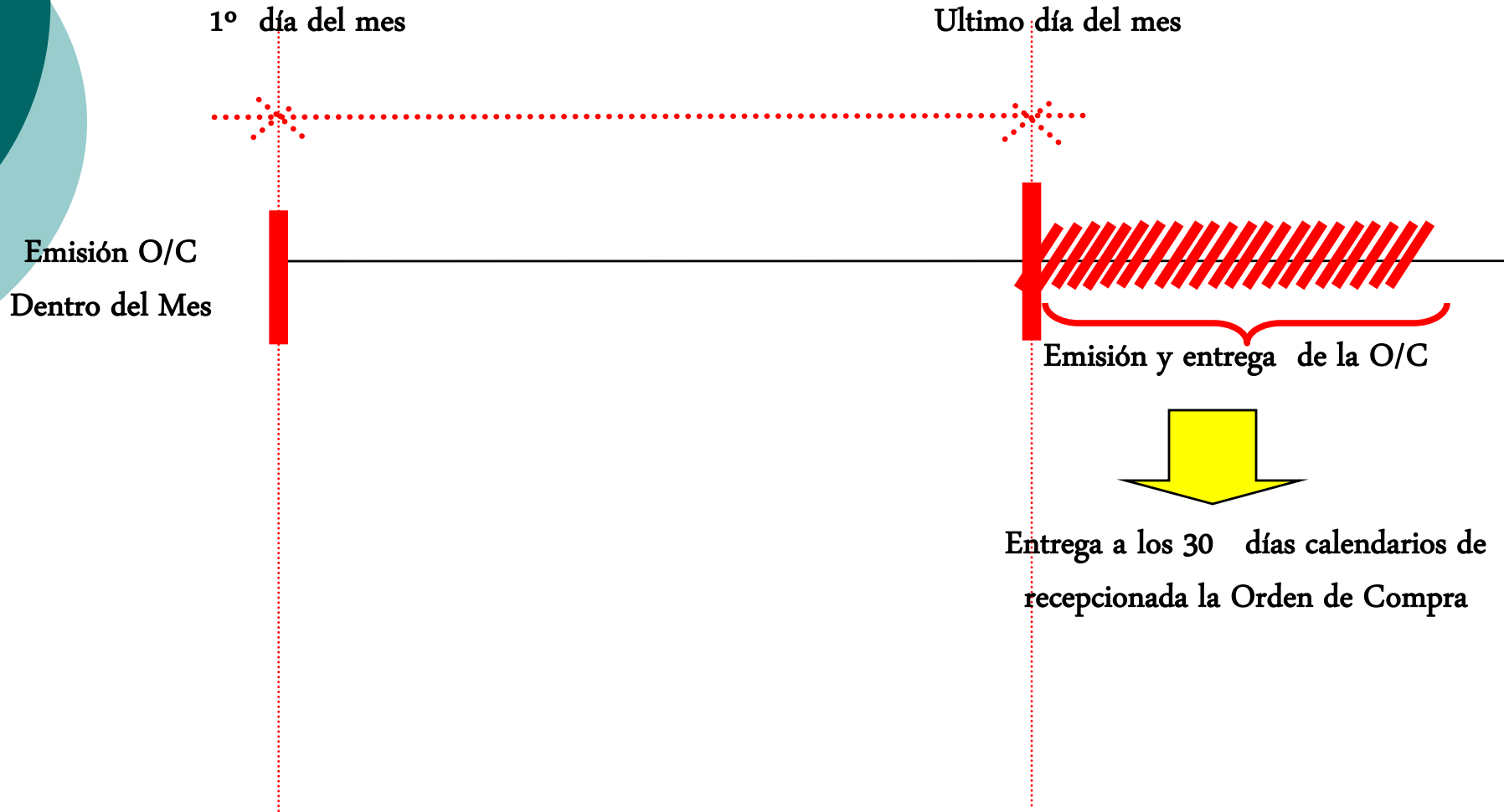



**LICITACION PUBLICA N° 012-2006-
SUBASTA PUBLICA INVERSA**

**CONSIDERACIONES PARA DETERMINAR
LA CANTIDAD A REQUERIR EN LA ORDEN
DE COMPRA**

- 
- Esta obligado a comprar en forma consolidada hasta el 100% de la cantidad programada. (**Numeral 7.5.3 Contrato**).
 - Puede variar la cantidad mensual programada en +/- 30%. (**numeral 7.2.2. del contrato**).
 - Para el 2do Semestre, se podrá reprogramar la distribución de Medicamentos(**Numeral 7.5.4 Contrato**).
 - Antes que se cumpla con el 100% adquirido, se puede ampliar hasta un 15% del total (**Art. 42º Ley, Numeral 7.5.1 Contrato**)
 - Culminada la última entrega, puede ampliar hasta un 30% fuera del contrato (**Art. 236º Reglamento, numeral 7.5.2 del contrato**).
 - Se debe considerar que la liquidación del ítem se configura con la recepción en conformidad de la última entrega (**Art. 43 Ley**).



**LICITACION PUBLICA N° 012-2006-
SUBASTA PUBLICA INVERSA**

**PROCEDIMIENTO PARA LA RESOLUCION
DEL CONTRATO POR CAUSAL DE
INCUMPLIMIENTO EN LOS PLAZOS DE
ENTREGAS**

Procedimiento

- Remitir Carta notarial instando el cumplimiento de la entrega pendiente en un plazo máximo de 5 días de recibida la carta notarial, bajo apercibimiento de resolver contrato. (**Art. 226º Reglamento**)
(Solo justifica ampliación de plazo, por atrasos o paralizaciones no imputables al contratista, caso fortuito o fuerza mayor, Artículo 232º Reglamento).
- De no cumplirse con la entrega en dicho plazo, emitir segunda carta notarial, comunicando la resolución total o parcial del contrato (**Art. 226º Reglamento**)
- Notificar a CONSUCODE, solicitando imponga las sanciones establecidas por ley al proveedor (**Art. 45º Ley**).
- Ejecutar la carta fianza (**Art. 227º Reglamento**).

MONTOS PARA DETERMINAR PROCESOS DE SELECCIÓN

LEY N° 28927 - 12 Dic 2006

PROCESO	MONTO
Licitación Pública	Igual o Mayor de 462,300
Adj. Directa Pública	Desde 231,150 hasta 462,299
Adj. Directa Selectiva	Desde 42,231 hasta 231,149
Menor cuantía	Menor o igual de 46,230